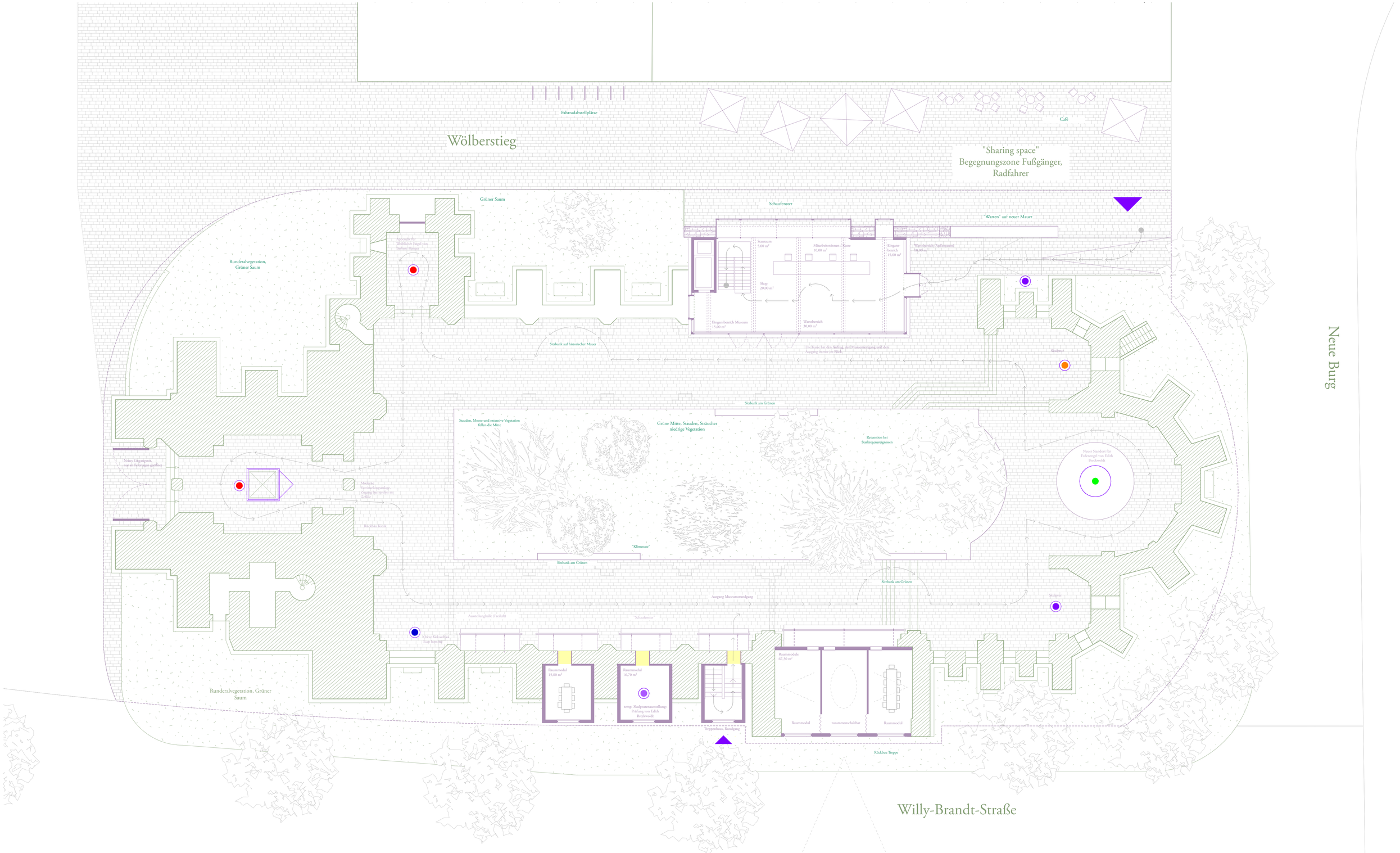
Fahrradabstellplätze
Wölberstieg
Café
"Sharing space"
Begegnungszone Fußgänger,
Radfahrer
Grüner Saum
Schaufenster
"Warten" auf neuer Mauer
Runderalvegetation,
Grüner Saum
Appendix für
Weißlicher Edgel von
Barbara Hauser
Sauraum
5,00 m²
Mitarbeiter:innen
10,00 m²
Kasse
Eingangs-
bereich
15,00 m²
"Wartebereich (Außenraum)
14,00 m
Shop
20,00 m²
Eingangsbereich Museum
15,00 m²
Wartebereich
30,00 m²
Sitzbank auf historischer Mauer
Die Kasse hat den Auftrag, den Museumseingang und den
Ausgang immer im Blick
Skulptur
Sitzbank am Grünen
Stauden, Moose und extensive Vegetation
füllen die Mitte
Grüne Mitte, Stauden, Sträucher
niedrige Vegetation
Retention bei
Starkregenereignissen
Neuer Eingangsort,
nur an Sperrtagen geöffnet
Neuer Standort für
Erdenengel von Edith
Beckwoldt
Mobiler
Veranstaltungsanlage,
Zugang Starkregenfest im
Gebäude
Rückbau Kiosk
"Klimaoase"
Sitzbank am Grünen
Sitzbank am Grünen
Ausgang Museumsrundgang
Skulptur
Ausstellungshalle (Freifeld)
"Schaufenster"
Oskar Kokoschka
Eva Jaspers
Raummodul
15,80 m²
Raummodul
16,70 m²
temp. Skulpturenausstellung:
Prüfung von Edith
Beckwoldt
Raummodule
67,30 m²
Raummodul
zusammenschaltbar
Raummodul
Treppenhaus, Rundgang
Rückbau Treppe
Runderalvegetation, Grüner
Saum
Willy-Brandt-Straße
Neue Burg